



Ministerio de Educación  
Guatemala

### REGISTRO FOTOGRÁFICO PROGRAMA DE MANTENIMIENTO DE EDIFICIOS ESCOLARES PÚBLICOS

PRA-FOR-123  
Versión 1

SITUACIÓN DEFICIENCIAS DETERMINADAS

PREVIO

DURANTE

POSTERIOR

DEPARTAMENTO:	San Marcos	MUNICIPIO:	Sibinal
NOMBRE DEL ESTABLECIMIENTO:	Escuela Oficia Rural Mixta	DIRECCIÓN DEL ESTABLECIMIENTO:	Aldea Vega del Volcán
CÓDIGO DEL ESTABLECIMIENTO:	12-08-1190-43	FECHA:	22/10/2024



Foto 1. Pintado de 525 Metros cuadrados de techo de lamina, del establecimiento.



Foto 2. Pintado de 110 Metros cuadrados de piso de granito, por la sustitución de piso de torta de cemento, en los corredores del establecimiento.



Foto 3. Pintado de 95 Metros cuadrados de pared en la parte interior de dos aulas del Nivel Primario.



Foto 4. Pegado de 35 Metros cuadrados de piso cerámico, por sustitución de piso de torta de cemento en un aula del Nivel Primario.



Foto 5. Reparación de 225 Metros cuadrados de plancha de concreto en el patio del establecimiento.



Foto 6. Repello de 95 Metros cuadrados de pared en la parte interior de dos aulas, del Nivel Primario.

Observación: Si es necesario se pueden agregar hojas adicionales y actualizar el número de hojas.

Firma y sello del Presidente de la OPF

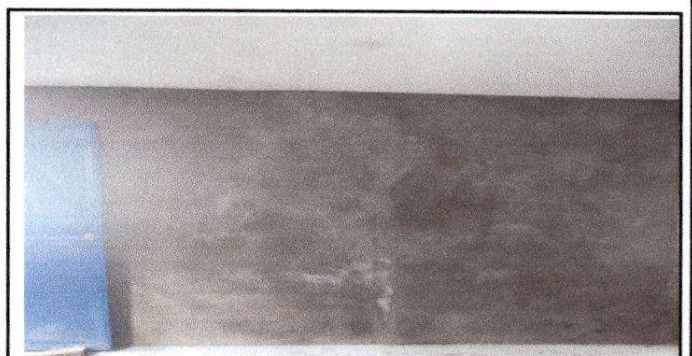

Firma y Sello Director Centro Educativo Público

